

Fecha : 17 de octubre de 2019

A : **Licenciado Gabriel Castro**
Superintendente del Mercado de Valores
Superintendencia del Mercado de Valores de la República Dominicana.

Atención : **Sra. Olga Nivar**
Directora de Oferta Pública

De : Pioneer Sociedad Administradora de Fondos de Inversión, S. A.

Asunto : Remisión hecho relevante relativo al Informe Trimestral – Octubre 2019, emitido por Feller Rate Calificadora de Riesgo, al respecto del Fondo Cerrado de Desarrollo de Sociedades Pioneer, SIVFIC-029.

Distinguido Superintendente:

Pioneer Sociedad Administradora de Fondos de Inversión, S.A., sociedad constituida y organizada de conformidad con las leyes de la República Dominicana, titular del Registro Mercantil número 38034SD, del Registro Nacional de Contribuyentes (RNC) número 1-30-22934-1, e inscrita en el Registro del Mercado de Valores como SIVAF-003, con su domicilio establecido en la calle Erick Leonard Ekman, esquina calle Camino Chiquito, Plaza Patio del Norte, Tercer Piso, Arroyo Hondo, Santo Domingo de Guzmán, Distrito Nacional, capital de la República Dominicana, debidamente representada por su Presidente Ejecutivo y Gerente General, el señor Héctor Garrido, dominicano, casado, mayor de edad, portador de la cédula de identidad y electoral No. 001-1246660-2, domiciliado en la ciudad de Santo Domingo de Guzmán, Distrito Nacional, capital de la República Dominicana, en nuestra calidad de administradores del **Fondo Cerrado de Desarrollo de Sociedades Pioneer**, SIVFIC-029 (en lo adelante “el Fondo”), con el interés de cumplir con el espíritu de la regulación vigente y en nuestro deseo de mantener informado a esa Superintendencia del Mercado de Valores y al público en general, y procediendo acorde con la regulación vigente del mercado de valores, en especial, en cumplimiento con el artículo 12 numeral 1, literal a) de la Norma que establece disposiciones sobre información privilegiada, hechos relevantes y manipulación de mercado, R-CNV-2015-33-MV, tenemos a bien informarles que la firma Calificadora de Riesgo Feller Rate ratificó la calificación de riesgo del **Fondo Cerrado de Desarrollo de Sociedades Pioneer**, otorgándole en virtud de lo dispuesto en el Informe Trimestral – Octubre 2019, la calificación siguiente:

Cuotas

BBBfa (N)

Indicándose que la Calificación “BBBfa” asignada al Fondo responde a cuotas con suficiente protección ante pérdidas y que presentan una razonable probabilidad de cumplir con sus objetivos de inversión. El sufijo (N) se utiliza para distinguir aquellos fondos nuevos o con poca historia.

En ese sentido tenemos a bien anexar a la presente, el informe Trimestral-Octubre 2019 emitido por la Calificadora de Riesgo Feller Rate al respecto del **Fondo Cerrado de Desarrollo de Sociedades Pioneer**.

Agradeciendo de antemano su atención a la presente, se despide,

Atentamente.

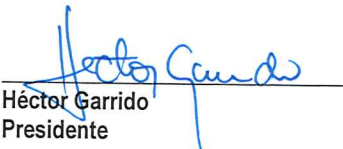

Héctor Garrido
Presidente

Cuotas	Jul. 2019 BBBfa (N)	Oct. 2019 BBBfa (N)

* Detalle de clasificaciones en Anexo.

Indicadores financieros

	Dic.18	Ago.19
Activos administrados (MM RD\$)	2.565	4.520
Patrimonio (MM RD\$)	2.563	4.517
Valor Nominal Cuota (RD\$)	10.183,1	10.418,9
Rentabilidad Cuota Acumulada*	1,8%**	2,3%
N° de Cuotas	251.726	433.572

* Rentabilidad acumulada (no anualizada) a la fecha de cierre de los EEFF con relación al cierre del año anterior.

** La rentabilidad (no anualizada) acumulada a diciembre 2018 se calcula respecto al inicio del Fondo, en febrero 2018.

Evolución del Patrimonio

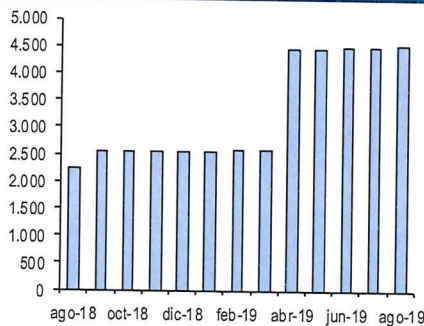

Composición Activos

A agosto de 2019

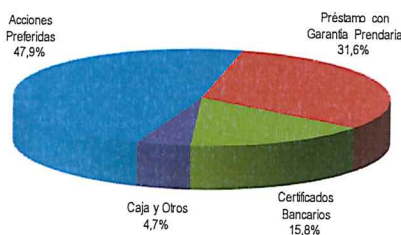

Fundamentos

La calificación "BBBfa (N)" se sustenta en una cartera en proceso de formación, que cumple con su objetivo. Además, incorpora la gestión de una administradora que cuenta con adecuadas políticas de administración para los fondos y que mantiene una estructura y equipos de gestión con buen nivel para un correcto manejo de recursos de terceros.

En contrapartida, incorpora la larga duración del Fondo, la baja diversificación de cartera y una industria de fondos en vías de consolidación en República Dominicana.

El sufijo (N) indica que se trata de un Fondo con menos de 36 meses de funcionamiento.

— CARACTERÍSTICAS DEL FONDO

El Fondo es manejado por Pioneer Sociedad Administradora de Fondos de Inversión, S.A., sociedad constituida en 2005, pero que inició operaciones formales con su actual estructura en 2011, y que cuenta con tres fondos operativos en República Dominicana. La administradora es calificada en "Aaf" por Feller Rate.

El Fondo contempla múltiples emisiones, en un plazo de 3 años. Durante marzo de 2018 el Fondo concluyó la colocación de su primera ampliación, cerrando en 123.208 cuotas colocadas. En julio de 2018, el Fondo finalizó su segunda ampliación de cuotas, colocando 99.518 nuevas cuotas. En septiembre de 2018, el Fondo finalizó su tercera ampliación con 29.000 nuevas cuotas. En abril de 2019, el Fondo finalizó su cuarta ampliación con 181.844 nuevas cuotas, totalizando un 60% de su programa de emisión.

Al cierre de agosto de 2019, el Fondo mantenía un total de 433.572 cuotas y un patrimonio de RD\$4.517 millones, que representa un 34,8% del total de fondos de similar orientación.

— CARTERA DE INVERSIONES

Al cierre de febrero de 2018 el Fondo inició su etapa operativa, a contar de la cual tendrá 3 años para formar su cartera de acuerdo al objetivo de inversión.

Al cierre de agosto 2019, el activo del Fondo

se componía de acciones preferidas (47,9%) y préstamos con garantía prendaria (31,6%) del sector turístico. El porcentaje restante correspondía a certificados bancarios (15,8%), y caja y otros (4,7%).

— BAJA DIVERSIFICACIÓN

El Fondo tiene como objetivo invertir en empresas que operen en República Dominicana, de cualquier sector económico, excepto del sector financiero, no inscritas en el RMV, que estén constituidas como sociedades anónimas o de responsabilidad limitada, con el propósito de generar ingresos y crear valor a mediano y largo plazo.

Al cierre de agosto 2019, el Fondo mantenía sus inversiones en tres emisores distintos, mostrando una baja diversificación.

— BAJA LIQUIDEZ

El tipo de orientación del Fondo implica una baja liquidez de sus inversiones, ya que éstas no tienen un mercado secundario desarrollado.

— NULO ENDEUDAMIENTO FINANCIERO

En el trimestre analizado, el Fondo no mantuvo pasivos financieros. Al cierre del agosto 2019, el Fondo exhibió pasivos por un 0,05% del patrimonio, que correspondían a cuentas, retenciones y comisiones por pagar. El reglamento interno permite endeudamiento por hasta un 5% del total de activos, a través de préstamos en pesos dominicanos o dólares estadounidenses, otorgados por instituciones financieras locales o extranjeras.

— RENTABILIDAD DE LA CUOTA

Según la metodología de Feller Rate, el Fondo debe tener 36 meses de funcionamiento para medir la rentabilidad de manera concluyente. No obstante, al cierre de agosto 2019 la rentabilidad acumulada (no anualizada) fue de 2,3%. Asimismo, la rentabilidad acumulada desde el inicio alcanza un 4,2%, lo que se traduce en una rentabilidad anualizada de 2,6%.

— TÉRMINO EN EL LARGO PLAZO

La duración del Fondo es de 15 años, con vencimiento el 19 de febrero de 2033.

FACTORES SUBYACENTES A LA CALIFICACION

Fortalezas

- Administradora posee estructura y equipos con buen nivel para la gestión de fondos y cuenta con adecuados sistemas de control y políticas de funcionamiento.

Riesgos

- Baja diversificación de cartera.
- Larga duración del Fondo, aunque consistente con su objetivo de inversión.
- Industria de fondos en vías de consolidación.

Analista: Ignacio Carrasco
ignacio.carrasco@feller-rate.com
(56) 2 2757-0428
Esteban Peñailillo
esteban.penailillo@feller-rate.com
(56) 2 2757-0474

Cuotas	Abr-18 BBBfa (N)	Jul-18 BBBfa (N)	Oct-18 BBBfa (N)	Ene-19 BBBfa (N)	Feb-19 BBBfa (N)	Abr-19 BBBfa (N)	Jul-19 BBBfa (N)	Oct-19 BBBfa (N)
--------	---------------------	---------------------	---------------------	---------------------	---------------------	---------------------	---------------------	---------------------

Nomenclatura

La calificación se hace en una escala ordenada con un grado creciente de riesgo.

Categorías de Riesgo Crédito:

- AAAfa: Cuotas con la más alta protección ante pérdidas y que presentan la mayor probabilidad de cumplir con sus objetivos de inversión.
 - AAfa: Cuotas con muy alta protección ante pérdidas y que presentan una muy buena probabilidad de cumplir con sus objetivos de inversión.
 - Afa: Cuotas con alta protección ante pérdidas y que presentan una buena probabilidad de cumplir con sus objetivos de inversión.
 - BBBfa: Cuotas con suficiente protección ante pérdidas y que presentan una razonable probabilidad de cumplir con sus objetivos de inversión.
 - BBfa: Cuotas con baja protección ante pérdidas y tienen una baja probabilidad de cumplir con sus objetivos de inversión.
 - Bfa: Cuotas con muy baja protección ante pérdidas y que muy probablemente no cumplirán con sus objetivos de inversión.
 - Cfa: Cuotas con muy variables y expuestas a pérdidas y/o no cumplirán con sus objetivos de inversión.
- + o -: Las calificaciones entre AAfa y Bfa pueden ser modificadas al agregar un símbolo + (más) o - (menos) para destacar sus fortalezas o debilidades dentro de cada categoría.

Aquellos fondos nuevos, o con poca historia como para realizar un análisis completo, se distinguen mediante el sufijo (N).

Las clasificaciones de riesgo de Feller Rate no constituyen, en ningún caso, una recomendación para comprar, vender o mantener un determinado instrumento. El análisis no es el resultado de una auditoría practicada al emisor, sino que se basa en información pública remitida a la Superintendencia del Mercado de Valores y en aquella que voluntariamente aportó el emisor, no siendo responsabilidad de la clasificadora la verificación de la autenticidad de la misma.

La información presentada en estos análisis proviene de fuentes consideradas altamente confiables. Sin embargo, dada la posibilidad de error humano o mecánico, Feller Rate no garantiza la exactitud o integridad de la información y, por lo tanto, no se hace responsable de errores u omisiones, como tampoco de las consecuencias asociadas con el empleo de esa información. Las clasificaciones de Feller Rate son una apreciación de la solvencia de la empresa y de los títulos que ella emite, considerando la capacidad que ésta tiene para cumplir con sus obligaciones en los términos y plazos pactados.